



**Pacífico**  
Business School



**Metodología**  
**90% a distancia**  
**10% presencial**

docentes internacionales  
especializados,  
metodología de  
enseñanza-aprendizaje  
y tecnología adaptados  
a tu estilo de vida.

**MBA**  
**A DISTANCIA**  
EDICIÓN INTERNACIONAL

[www.pbs.edu.pe](http://www.pbs.edu.pe)

**MÓDULO**  
**INTERNACIONAL**

**esade**

UNIVERSIDAD RAMON LLULL



“

El cambio invita  
al cambio:  
potenciar nuestras  
competencias para  
una gestión de  
gran impacto.

”

**Ben Schneider**  
Director del MBA

Empresario, promotor y director en el campo de tecnología, agroindustria, energía y bienes raíces. Ingeniero Empresarial e Industrial por la Israel Institute of Technology. Programa de Dirección para Presidentes de Empresas (OPM) por Harvard Business School. Maestría en Management Science y Ph.D. en Business Administration por el I.E. Business School.

---

[www.pbs.edu.pe](http://www.pbs.edu.pe)



El mundo

# DIRECTIVO CAMBIÓ

Nos situamos en un entorno impredecible, donde el liderazgo se pone a prueba cada día y las estrategias de hoy pueden resultar obsoletas el día de mañana.

Asumiendo este nuevo escenario, Pacífico Business School invita a los profesionales a potenciar sus competencias a través de una formación integral en negocios.

En este sentido, nuestro MBA ha sido diseñado para atender los nuevos desafíos que se presentan en los distintos campos de la gestión organizacional, sosteniéndose sobre el rigor de una propuesta académica consolidada y reconocida internacionalmente.

Se trata de una oportunidad para asumir un nuevo perfil gerencial, alineado a los retos que depara un mundo globalizado y en constante cambio. Este enfoque está garantizado por la proyección internacional de Pacífico Business School, avalada por nuestros socios estratégicos de primer nivel en el mundo.

Todo se traduce en una experiencia transformadora para el participante, en la que podrá adquirir las certezas requeridas para impulsar la competitividad de su empresa y redefinir las expectativas de su carrera.

*Pacífico Business School*

ACREDITADA POR



# LOS MEJORES RANKINGS NOS RESPALDAN

# Nº1

Mejor MBA del **Perú** en la categoría de General Management Eduniversal Best Masters Ranking 2024



EDUNIVERSAL  
**RANKING**  
BEST MASTERS

# Nº4

Mejor MBA de **Latinoamérica** en la categoría de General Management Eduniversal Best Masters Ranking 2024



EDUNIVERSAL  
**RANKING**  
BEST MASTERS

**NUESTRA PLANA DOCENTE ES RECONOCIDA POR SER LA:**

**Nº1** en Perú  
y Latam

**Nº5** en el  
Mundo

**POR SU REPUTACIÓN ACADÉMICA**

**QS online** MBA Ranking 2021



# Beneficios del

# MBA A DISTANCIA

## EDICIÓN INTERNACIONAL

Metodología de enseñanza-aprendizaje que combina lo mejor de la tecnología con un faculty internacional que te permitirá alcanzar un aprendizaje trascendente y diversificado.



### FLEXIBILIDAD: DECIDE CUÁNDO Y DÓNDE CONECTARTE

Aprendizaje que se adapta a tus horarios de manera flexible, para que te conectes desde donde te encuentres.



### CONTENIDO DINÁMICO

Alto nivel de interacción mediante herramientas pedagógicas como: foros, salas grupales, chats, simuladores, encuestas, pizarra digital, entre otros.



### PLATAFORMA DE ACCESO INMEDIATO

Podrás estudiar a través de la plataforma tecnológica, desde cualquier dispositivo.



### COMPETENCIAS DIGITALES

Adquirirás las últimas competencias digitales que podrás aplicar en tu entorno profesional.



### CLASES EN TIEMPO REAL

Interacción continua durante la clase entre el docente y los alumnos.



### SESIONES PRESENCIALES INTENSIVAS

Compartirás sesiones face to face con tus compañeros en semanas intensivas de estudio.



### NETWORKING

Acceso a una amplia red de contactos y actividades que te permitirán potenciarla.



Con el MBA A DISTANCIA  
no solo lograrás potenciar tus habilidades técnicas,  
sino también podrás alcanzar el máximo potencial de  
tu liderazgo gracias a nuestra:

# METODOLOGÍA LTI DE PACÍFICO BUSINESS SCHOOL LIDERA, TRANSFORMA, IMPACTA



## LABORATORIOS

DE CRECIMIENTO  
PERSONAL



## EQUIPOS DE CONSULTORÍA

PARA RESOLVER TUS  
RETOS LABORALES



## COACHING

PERSONALIZADO



Al culminar satisfactoriamente el plan de estudios  
de la maestría obtendrás.

# CERTIFICADO EN PROGRAMA AVANZADO DE LIDERAZGO PARA DIRECTIVOS

"Lidera, Transforma, Impacta"

por la Universidad del Pacífico



# ESTRUCTURA

## DEL PROGRAMA

### CLASES ONLINE



Formación continua online que requerirá del participante dedicación de 10 horas semanales de estudio, según cronograma.



Clases virtuales  
(Videoconferencias)



**Horario fijo**

**Todos los lunes y miércoles**

De 7:00 p.m. a 8:30 p.m. y de 9:00 p.m. a 10:30 p.m.



Actividades asincrónicas



**Horario Flexible**

**Todos los martes y jueves.**

Disponible las 24 horas al día.

Frecuencia: **Semanal**

### CLASES PRESENCIALES



Las dos semanas presenciales se desarrollarán a lo largo del programa, cuyas fechas se informarán oportunamente.



**Horario**

**Dos semanas presenciales:**

1ra semana presencial:  
Pacífico Business School - Lima

De lunes a viernes  
08 horas diarias en promedio.

2da semana presencial:  
Esade Business School - Barcelona

De lunes a viernes  
06 horas diarias en promedio.

# MBA A DISTANCIA

de alto estándar académico

**ACREDITADO INTERNACIONALMENTE**



## **MALLA CURRICULAR RENOVADA CON 5 EJES TEMÁTICOS**

Fundamentos, Gestión, Estrategia, Liderazgo y Transformación.

## **PROFESORES CON RECONOCIDA TRAYECTORIA EN EL SECTOR EMPRESARIAL Y ACADÉMICO**

Accederás a su conocimiento y experiencia.



## **APRENDIZAJE DE APLICACIÓN INMEDIATA A LA EMPRESA**

Los conocimientos desarrollados te permitirán responder a los retos de tu organización.

## **EXPERIENCIA DE INTERNACIONALIZACIÓN**

Te brindaremos un enfoque global a través de nuestro faculty con experiencia internacional, la semana internacional y, otras actividades internacionales opcionales (misión de estudios y otros viajes de estudio).





Grado Académico a nombre de la Nación al culminar satisfactoriamente el programa.

# Magíster en Administración

 por la Universidad del Pacífico



**Pacífico**  
Business School

## Certificado en Programa Avanzado de Liderazgo para Directivos

"Lidera, Transforma, Impacta"

 por la Universidad del Pacífico



**Pacífico**  
Business School

# UN MBA

ASOCIADO A UNA DE LAS ESCUELAS MÁS

# PRESTIGIOSAS DEL MUNDO

esade

RAMON LLULL UNIVERSITY

esade

**Certificado en Estrategia e  
Innovación en la era de la  
disrupción**

 por ESADE Business School

esade  
UNIVERSIDAD RAMON LLULL

# PLAN DE ESTUDIOS RENOVADO ENFOCADO EN LAS NUEVAS TENDENCIAS DE LA INNOVACIÓN Y TRANSFORMACIÓN EMPRESARIAL

Y EN MEJORAR LA COMPETITIVIDAD Y SOSTENIBILIDAD  
DEL NEGOCIO

## EJES TEMÁTICOS

FUNDAMENTOS



GESTIÓN



ESTRATEGIA



LIDERAZGO



TRANSFORMACIÓN



MÓDULO INTERNACIONAL



SEMINARIO DE TESIS

SESIONES Q&A <sup>(1)</sup>

EXPERIENCIA DE INTERNACIONALIZACIÓN

(1) Las sesiones Q&A (Question and Answer) y la fase de Asesorías se desarrollarán fuera del horario de clases.

# MAPA CURRICULAR RENOVADA ENFOCADA EN LAS NUEVAS TENDENCIAS DE INNOVACIÓN Y TRANSFORMACIÓN EMPRESARIAL

## EJES TEMÁTICOS

FUNDAMENTOS	GESTIÓN	ESTRATEGIA	LIDERAZGO	TRANSFORMACIÓN
Contabilidad financiera	Gestión de marketing	Análisis del entorno	Ética y negocios	Gestión de la innovación
Contabilidad para la toma de decisiones	Economía de la gestión	Dirección estratégica	Negociación	Transformación digital
Finanzas	Gestión de ventas	Organización, diversidad y multiculturalidad	Q&A	Iniciativa emprendedora y social
Finanzas corporativas	Gestión de los procesos del negocio	Responsabilidad social corporativa	METODOLOGÍA LTI Lidera Transforma Impacta	Metodologías ágiles
Modelos para la toma de decisiones en el negocio	Gestión de operaciones	Fusiones y adquisiciones		Procesos de transformación y cambio empresarial
Fundamentos de análisis de datos	Gestión del talento humano en la era digital	Negocios internacionales		Business analytics
	Gestión de proyectos	MÓDULO INTERNACIONAL		
	Marco legal para los negocios			

**24**  
MESES LECTIVOS<sup>(1)</sup>

CURSOS RENOVADOS - MALLA RENOVADA

<sup>(1)</sup> 24 meses lectivos más la fase de Asesorías y Fase de Sustentación del Trabajo de Investigación.

Pacífico Business School se reserva el derecho de modificar la programación de cursos por motivos de fuerza mayor, garantizando que la calidad del programa no se vea afectada. Toda modificación será comunicada oportunamente a los participantes.

### INTERNACIONALIZACIÓN

> Al finalizar el período lectivo de la Maestría en Administración, el estudiante deberá haber cumplido con los créditos internacionales al participar en la misión internacional de estudios obligatoria para su programa.

> En el caso de cursos obligatorios dictados por conferencistas y/o profesores internacionales las sesiones se dictarán en horario intensivo, el cual puede considerar días y frecuencia fuera del horario establecido así como incluir sábados y domingos.

> Adicionalmente, el estudiante podrá participar de manera opcional en cualquiera de las actividades internacionales ofrecidas por Pacífico Business School: charlas, conferencias, proyectos de investigación, intercambios y viajes de estudio opcionales, gracias a los convenios que la Universidad del Pacífico tiene con más de 33 instituciones extranjeras en el mundo. Estas actividades no reemplazan la semana internacional considerada para su programa.

# Nuestros estudiantes viven una experiencia de

## APRENDIZAJE COMPARTIDO

### Posiciones que ocupan:

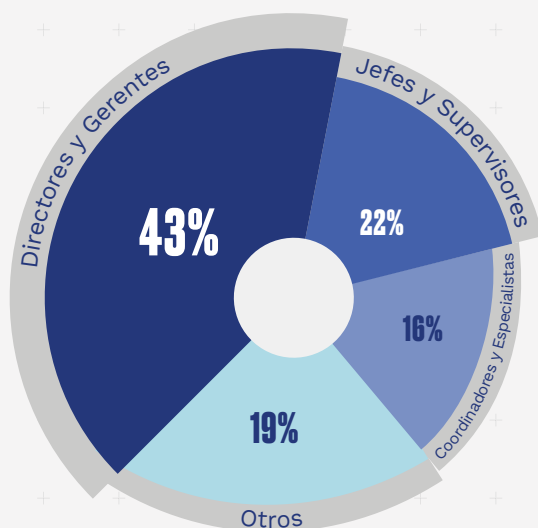

### Trabajan en empresas como:

- + Alicorp
- + Antamina
- + BBVA
- + Cia. Minera Miski Mayo
- + Clínica San Pablo
- + Colpa Gas
- + Credicorp Capital SAB
- + Cruz del Sur
- + Entel Perú
- + Ferreyros
- + Fundación Backus
- + Laive
- + Lima Gas
- + Minera Las Bambas
- + Minería Yanacocha
- + Petroperú
- + Pluspetrol
- + Quimpac
- + Refinería La Pampilla
- + San Fernando
- + Sociedad Minera Cerro Verde
- + Sodexo
- + Southern Peru Copper
- + Unimaq
- + Volcan

### Proceden de Sectores

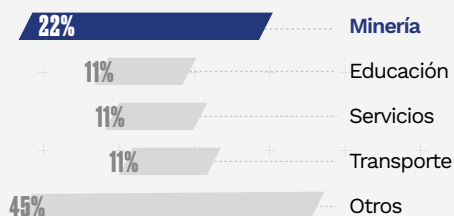

### Son:

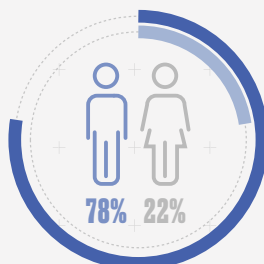



PLANA DOCENTE CON AMPLIA  
EXPERIENCIA Y

**RECONOCIDA  
TRAYECTORIA**

Con nuestro MBA a distancia *Edición Internacional*, accedes a los conocimientos y al expertise de quienes marcan la ruta que siguen las organizaciones. Líderes empresariales de renombre, enfocados en proponer, indagar y debatir cada materia para, juntos, resolver las preguntas sustanciales que plantea hoy la dirección de empresas. Nuestros profesores logran el equilibrio buscado entre el reconocimiento académico y la trayectoria empresarial. El equipo incluye docentes con estudios en el exterior y/o con experiencia laboral en el extranjero. Su participación es reflejo del gerenciamiento global y actualizado en el que creemos.



**Gabi Ujike**

**DIRECTORA  
ACADÉMICA DE  
LOS PROGRAMAS  
CORPORATE MBA,  
MBA BLENDED, MBA  
A DISTANCIA Y MBA  
DE PACÍFICO  
BUSINESS SCHOOL.**

Magíster en Administración de Empresas por Université  
du Québec, Canadá.

---



**Jorge Carrillo**

❖ **DIRECTOR GENERAL DE CYC CORP**

Magíster en Administración por la Universidad del Pacífico. Ha sido Subgerente Comercial en RIMAC Seguros y Gerente Comercial en Crecer Seguros.

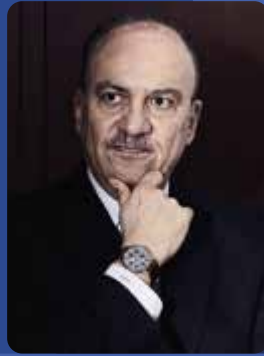

**Óscar De Azambuja**

❖ **DECANO DE LA FACULTAD DE INGENIERÍA DE LA UNIVERSIDAD DEL PACÍFICO**

Ph.D. in Management Science por ESAN Graduate School of Business, Perú.



**César Antúnez De Mayolo**

❖ **PROFESOR E INVESTIGADOR DE PACÍFICO BUSINESS SCHOOL**

Director independiente de Ladrillos Diamante y Laboratorios Elifarma S.A. Máster en Dirección de Empresas por la Universidad de Piura.



**Roberto Escobar**

❖ **CONSULTOR Y SOCIO EN WER CONSULTORES FINANCIEROS.**

Máster en Dirección de Empresas por la Universidad de Piura. Licenciado en Administración y Contabilidad por la Universidad del Pacífico.



**Alejandro Flores**

❖ **JEFE DEL DEPARTAMENTO ACADÉMICO DE ADMINISTRACIÓN DE LA FACULTAD DE CIENCIAS EMPRESARIALES DE LA UNIVERSIDAD DEL PACÍFICO**

Doctor en Dirección de Empresas y Máster en Gestión Avanzada, Universidad de Deusto, España.



**Wilfredo Lafosse**

❖ **VICEPRESIDENTE Y CEO DE FIT BIG DATA**

Master in Planification Economique por Université D'Anvers, Bélgica. Ha sido Presidente del Directorio del Banco de Comercio.



**Rocío Maehara**

❖ **INVESTIGADORA  
DEL CENTRO DE  
INVESTIGACIÓN DE  
LA UNIVERSIDAD  
DEL PACÍFICO**

Ph.D. en Estadística por la Universidad de Sao Paulo, Master of Science en Estadística por la Universidad Estatal de Campinas. Ingeniera Estadística e Informática por la Universidad Nacional Agraria La Molina.

---



**Oscar Malca**

❖ **VICEDECANO  
DE LA CARRERA  
DE NEGOCIOS  
INTERNACIONALES DE  
LA UNIVERSIDAD DEL  
PACÍFICO**

Ph.D. en Economía y Dirección de Empresas de la Universidad de Deusto, España.

---



**Natalia Manso**

❖ **SOCIA FUNDADORA  
DE LA CONSULTORA  
MAKINGSENSE,  
DE LOS CENTROS  
DE NEGOCIOS  
THE OFFICE Y DEL  
PROGRAMA WOMEN  
DOING BUSINESS**

Ha sido Miembro del Comité fundador de Business Social Compliance Initiative en Bruselas. MBA internacional por el Instituto de Empresas (IE), España.

---



**Roberto Monge**

❖ **GERENTE  
COMERCIAL DE  
KEYPERU**

MBA en Administración de Negocios Globales por la Thunderbird School y el Instituto Tecnológico de Monterrey.

---



**Eduardo Rivero**

❖ **PROFESOR  
PRINCIPAL DEL  
DEPARTAMENTO  
ACADÉMICO DE  
CONTABILIDAD**

Magíster en Administración, Universidad del Pacífico. Miembro del Centro de Investigación de la Universidad del Pacífico. Ha sido Gerente General Adjunto de Fibras Marinas.

---



**Arsenio Muñoz**

❖ **INVESTIGADOR DE  
LA UNIVERSIDAD  
DEL PACÍFICO**

Máster en Desarrollo Sostenible por la Universidad Pontificia Comillas de Madrid, España.

---



**Martín Otiniano**

❖ **CONSULTOR EN GESTIÓN ESTRATÉGICA, RECURSOS HUMANOS Y CALIDAD**

Magíster en Administración por la Universidad del Pacífico.

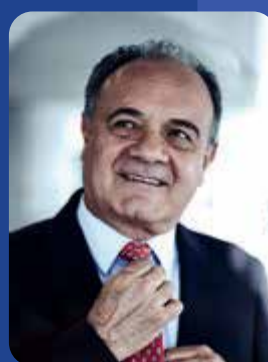

**Roberto Paiva**

❖ **EMPRESARIO DEL SECTOR MANUFACTURA, ASESOR Y CONSULTOR DE EMPRESAS EN GESTIÓN, ORGANIZACIÓN, REESTRUCTURACIÓN Y ESTRATEGIA EMPRESARIAL**

Doctorado en Economía y Dirección de Empresas por la Universidad de Deusto- San Sebastián, España. Magíster en Administración por la Universidad del Pacífico.



**Carlos Parodi**

❖ **INVESTIGADOR PRINCIPAL DEL CENTRO DE INVESTIGACIÓN DE LA UNIVERSIDAD DEL PACÍFICO**

Master of Arts in Economics por Georgetown University, Estados Unidos. Autor de diversos libros sobre política económica y social, como “Economía de las políticas sociales” y “La primera crisis financiera internacional del siglo XXI”.



**Gina Pipoli**

❖ **DIRECTORA DEL CENTRO DE IDIOMAS DE LA UNIVERSIDAD DEL PACÍFICO**

Consultora de Marketing. Doctora en Economía y Dirección de Empresas por la Universidad de Deusto, España. Fue decana de la Facultad de Ciencias Empresariales de la Universidad del Pacífico.



**Alain Sotomayor**

❖ **GERENTE DE ACREDITACIONES, RANKING Y CALIDAD ACADÉMICA DE LA ESCUELA DE POSGRADO DE LA UNIVERSIDAD DEL PACÍFICO**

Magíster en Administración Estratégica de Empresas por Centrum Católica.

# QUESTIONS & ANSWERS

## ENCUENTRO CON LOS MÁS DESTACADOS

# LÍDERES DEL SECTOR

En nuestras sesiones de Questions & Answers, convocamos a empresarios peruanos y extranjeros de éxito para conocer el trasfondo de sus historias y puedan compartir su know-how personal. Un contacto directo con las figuras determinantes de los negocios.



Sesión de Q&A con  
**Juan Luis Kruger Sayán**

CEO de la División Minera de BRECA



Sesión de Q&A con  
**Emilio Fantozzi Temple**

CEO de Excellia





**Pacífico**  
**Business School**

# RECONOCIDA

---

## POR LAS PRINCIPALES ACREDITADORAS DEL MUNDO

---



Somos la primera universidad del país en ser acreditados a nivel de pregrado y posgrado por esta prestigiosa asociación.



Somos la primera escuela de negocios en el Perú acreditada por AMBA, quien avala la excelencia académica de nuestro programa.



SOLO 7 ESCUELAS ACREDITADAS EN EL MUNDO

Acreditados por la BGA, asegurando calidad, mejora continua y prácticas de gestión responsable al nivel de las escuelas de negocios líderes del mundo.

## INFORMACIÓN CLAVE ↘

### REQUISITOS:

- GRADO DE BACHILLER
- TENER COMO MÍNIMO TRES AÑOS DE EXPERIENCIA LABORAL POSTERIOR A LA OBTENCIÓN DEL GRADO ACADÉMICO DE BACHILLER UNIVERSITARIO. CABE MENCIONAR QUE, PARA EL CÓMPUTO DEL NÚMERO DE AÑOS DE EXPERIENCIA LABORAL REQUERIDO, NO SE CONSIDERARÁN LAS PRÁCTICAS PREPROFESIONALES Y LAS PRÁCTICAS PROFESIONALES REALIZADAS.

### DURACIÓN

# 24

MESES LECTIVOS

### FRECUENCIA

SEMANAL

### CLASES VIRTUALES VIDEOCONFERENCIAS

#### HORARIO FIJO:

LUNES Y MIÉRCOLES  
7:00 P. M. A 8:30 P. M. Y  
9:00 P. M. A 10:30 P. M.

### ACTIVIDADES ASINCRÓNICAS

#### HORARIO FLEXIBLE:

MARTES Y JUEVES, DISPONIBLE  
LAS 24 HORAS DEL DÍA.



ACREDITADA POR



**Pacífico**  
**Business School**

---

### Informes

Jr. Sánchez Cerro nº 2098  
Jesús María - Lima  
+511 219-0101 / +511 219-0158

Lucía Trujillo  
le.trujillov@up.edu.pe  
989032978

Faviola Jara  
fi.jarad@up.edu.pe  
987407268

**Consolida tu futuro  
con los que lideran el presente**

---



[www.pbs.edu.pe](http://www.pbs.edu.pe)